ORIENTACIÓN ESCOLAR

# SERVICIO DE ASESORÍA INDIVIDUAL

ELABORADO POR:
DEBBIE JOHANNA HINCAPIÉ CAMELO
DOCENTE ORIENTADORA
INSTITUCIÓN EDUCATIVA ALBERTO DÍAZ MUÑOZ

## ¿Qué es?

Es una estrategia de intervención individual que se lleva a cabo de manera preventiva.

## ¿Qué busca?

Su objetivo es identificar factores de riesgo psicosocial y promover acciones protectoras que garanticen la protección de los derechos del estudiante.

# RUTA

# ¿Cómo funciona?

**1. Remisión.**

El docente o padre de familia solicita intervención.

**2. Encuadre.**

Se programa una primera sesión con el objetivo de conocer la situación actual del estudiante a nivel familiar, escolar y social.

**3. Plan de acción.**

Se define la ruta a seguir de acuerdo con la información recolectada.

**4. Activación de rutas.**

Se hace reporte o remisión a las instancias de Ley establecidas. (Si amerita).

**5. Recomendaciones.**

Se devuelven orientaciones y recomendaciones a la familia y al docente según el caso.

**6. Seguimiento.**

Se verifica la evolución del proceso de acuerdo con las características de cada caso.

¿Cuándo y a quién se debe remitir?

# Rutas de atenciÓn Bello

QUÉ BELLO ES ESCUCHARTE

## Rutas de Atención Integral
### para diferentes situaciones

| Situación | Entidad que te puede ayudar: Salud | Protección | Justicia |
|---|---|---|---|
| 1 Cualquier tipo de violencia. | ✓ | ✓ | ✓ |
| 2 Ideación suicida Plan suicida Intento de suicidio. | ✓ | ✓ | ✓ |
| 3 Adicción a sustancias psicoactivas y comportamentales. | ✓ | ✓ | |
| 4 Trata de personas. | ✓ | ✓ | ✓ |

*Imagen tomada de https://www.bello.gov.co/que-bello-es-escucharte/rutas-de-atencion-integral

¿Cuándo y a quién se debe remitir?

# Rutas de atenciÓn Bello

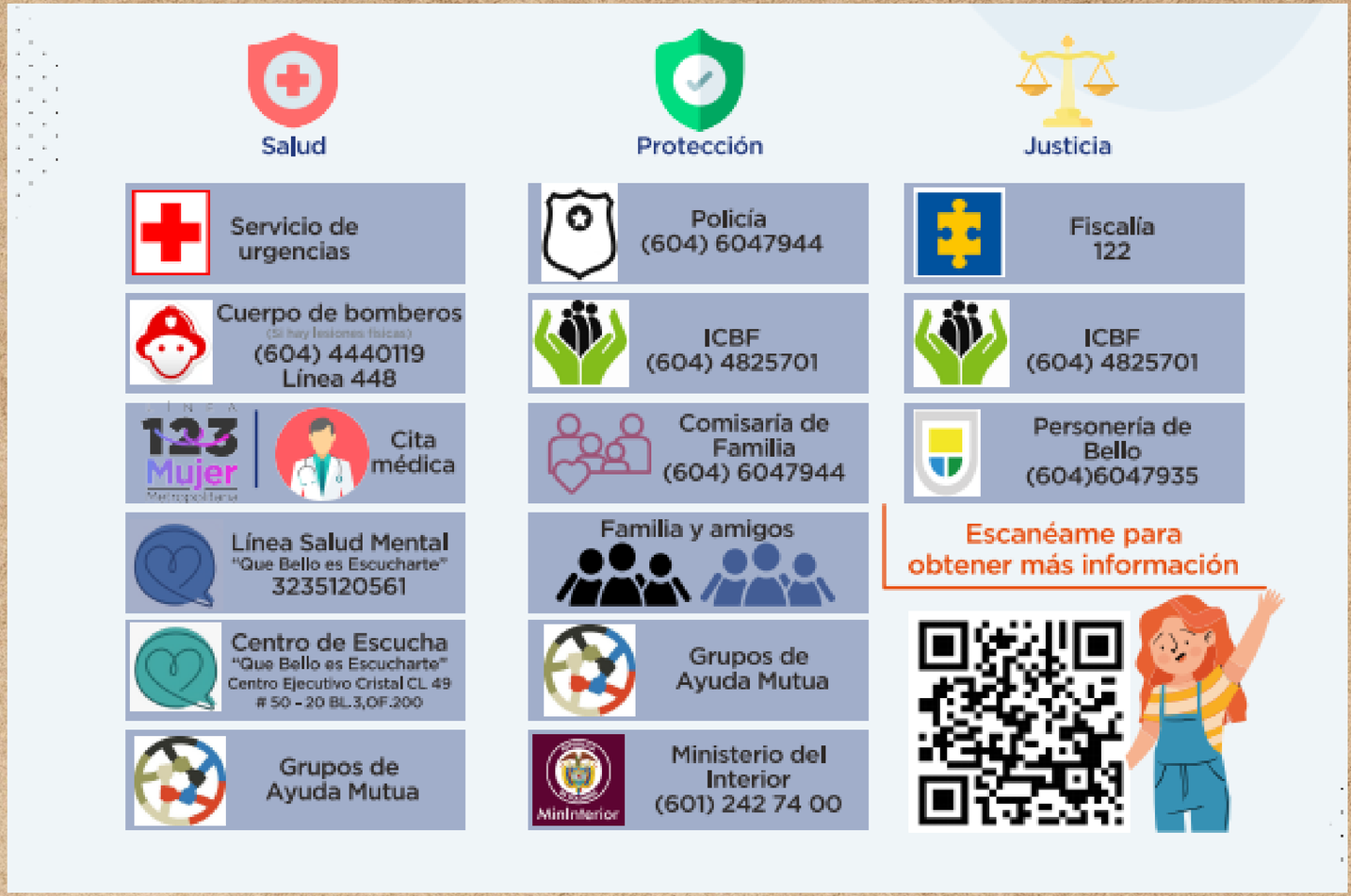


*Imagen tomada de https://www.bello.gov.co/que-bello-es-escucharte/rutas-de-atencion-integral